

MARS - AVRIL
2024

MUSÉUM D'ORLÉANS

POUR LA BIODIVERSITÉ
ET L'ENVIRONNEMENT



M3E

ÉVÉNEMENTS

EXPOSITIONS TEMPORAIRES

315 000

Ils sont petits

Ils sont tous différents

Ils sont indispensables

Ils sont partout.

Encore quelques jours pour partir à la découverte de la faramineuse collection d'insectes du MOBE dans une présentation exceptionnelle. La plupart de ces spécimens n'ont jamais été exposés ! Vous aurez réponse à toutes ces questions et bien d'autres...

Jusqu'au 10 mars 2024

Visites commentées

Samedis 2 et 9 mars à 15h (pour adultes) et 16h (pour les familles)

Réservations sur : <https://billetterie.orleans-metropole.fr>

Photos d'oiseaux de l'année

Entrez dans l'intimité des oiseaux de nos territoires. Chaque année, le concours national «Photos d'oiseaux de l'année», co-organisé par l'association Camera Natura et la Ligue pour la protection des oiseaux, donne lieu à une exposition itinérante. Cette exposition comprend les dix photographies finalistes en grand format.

Du 19 janvier au 10 mars 2024 au 4Tiers - Exposition prêtée par l'association Camera Natura

Les nouveautés du MOBE

Ils viennent tout juste d'entrer au MOBE ou d'être restaurés, ce sont les inédits du MOBE ! Venez découvrir l'actualité de votre patrimoine au cœur des collections du MOBE.

Pour cette première édition, place aux fossiles d'espèces disparues, aux échantillons de minéraux et de roches.

Du 5 avril au 23 juin 2024

Spectacle familial : « Atmosphère Atmosphère »

De la Compagnie Spectabilis

Ça commence comme un débat... non, comme un spectacle... ou les deux !

Il y a un animateur qui tente de faire le tri sélectif des idées reçues sur les questions de réchauffement climatique, de gaz à effet de serre et d'énergies renouvelables, mais très vite ça devient chaud bouillant sur le plateau, alors avec l'animateur on décolle, on change d'atmosphère. Un spectacle-débat tout terrain pour sauver l'éco-citoyen déprimé !

Mardi 23 avril à 15h – durée : 1h - à partir de 8 ans

Réservations sur : <https://billetterie.orleans-metropole.fr>



PROGRAMMATION ADULTES/ADOLESCENTS

VISITES

Visites commentées de l'exposition « 315 000 »

Partez à la découverte de la faramineuse collection d'insectes du MOBE dans une présentation exceptionnelle. La plupart de ces spécimens n'ont jamais été exposés !

Les visites commentées par nos médiateurs sont également accessibles aux enfants !

Samedis 2 et 9 mars à 15h et 16h

Réservations sur : <https://billetterie.orleans-metropole.fr>

Visites commentées du parcours d'exposition « Explorons nos paysages ! »

Partez à la découverte de la biodiversité ligérienne avec un médiateur scientifique du MOBE. Explorer les milieux de notre territoire, entre étangs et forêts, depuis 20 millions d'années à nos jours.

Samedis 6 et 20 avril à 15h

Réservations sur : <https://billetterie.orleans-metropole.fr>

ATELIERS

Fresque de la Biodiversité

Par l'association Biodiverso

Face aux menaces qui pèsent sur le vivant, vous voulez comprendre et agir ? Cet atelier collaboratif vous donne en 3 heures les principales clés pour appréhender la biodiversité, ses ressources et ce qui la met en danger.

Samedis 23 mars et 13 avril de 14h30 à 17h30

Réservations sur : <https://www.billetweb.fr>

La fresque du climat

Par Cap Climat Orléans

Passez à l'action pour le climat ! L'association Cap Climat propose des ateliers pour comprendre les changements climatiques et surtout agir ! D'autres ateliers « 2 TONNES » et « Inventons nos Vies Bas Carbone » vous permettront d'aller plus loin !

Samedis 2 mars et 20 avril de 10h à 13h

Réservations sur : <https://fresqueduclimat.org/>

La fresque du plastique

Par l'association Zéro plastique Orléans

Connaissez-vous réellement le plastique ? Savez-vous où il se niche ? Portez un regard sur le cycle de vie des plastiques, entre travaux scientifiques et réalités industrielles. Venez débattre et imaginez des solutions ensemble !

Samedis 9 et 30 mars de 14h30 à 17h30

Réservations sur : <https://fresqueduplastique.fr/>

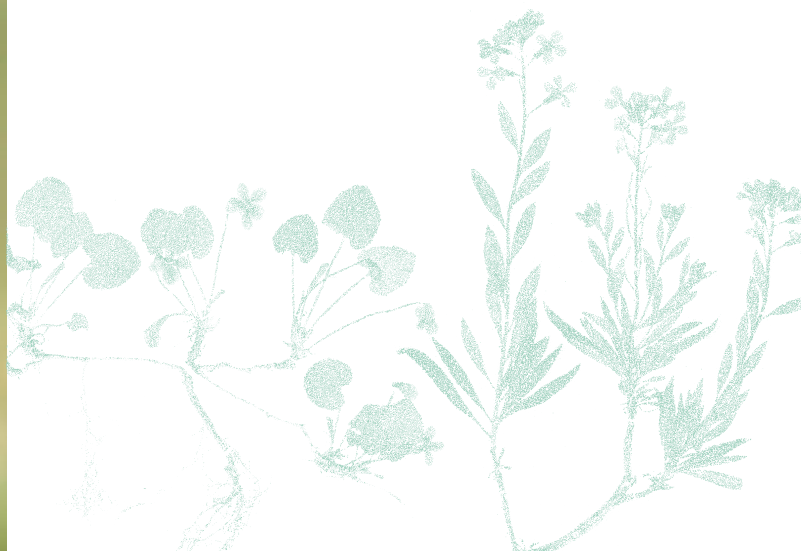

CONFÉRENCES

La série du MOBE 2024

La vie et la Terre sont bel et bien dynamiques. Les milieux bougent en permanence, de l'histoire géologique et paléontologique du vivant, jusqu'aux interactions des humains avec les autres espèces animales et végétales.

La série du MOBE vous propose 6 petites histoires autour des paysages, qui dessinent ensemble une grande histoire de la vie et de la Terre.

LA SÉRIE DU
MOBE

Episode 3 : Après les chênes et les aurochs

À qui aurochs et chênes ont-ils cédé la place en plaine de Beauce ? Remontez le temps pour découvrir le visage de notre territoire et ses transformations au cours des derniers 7000 ans ?

L'humain est bien installé à cette époque dans notre région et il interagit fortement avec son milieu : choix d'implantations, interactions avec les autres espèces animales et végétales, en particulier dans ce contexte où il devient sédentaire et marque plus fortement son environnement.

Jeudi 28 mars à 19h

Marie-Christine Marinval, professeure agrégée, docteure en archéologie environnementale, émérite de l'Université Panthéon-Sorbonne. Vice-présidente de la Fédération Archéologique et Historique du Loiret et de l'association « Groupe d'Histoire des Zones Humides », secrétaire de l'association « Racines du Pays Loire Beauce ».

LA SÉRIE DU
MOBE

Episode 4 : Espèces en transit

Forêt, zone humide, prairie, ces mots évoquent des milieux bien précis. Mais sont-ils si séparés les uns des autres ? Les animaux et végétaux voyagent pendant leur cycle de vie. Ils ont souvent besoin de plusieurs milieux, aussi les continuités écologiques sont vitales à préserver. Différentes échelles s'entrecroisent, du microscopique aux géants des forêts ! Découvrez un monde interconnecté, où les transitions entre milieux sont progressives et riches en biodiversité.

Jeudi 18 avril à 19h

Françoise Burel et Jacques Baudry sont biologistes, spécialistes de l'écologie du paysage. Françoise Burel est directrice de recherche (CNRS, Rennes) et étudie la dynamique des paysages à différentes échelles. Elle a reçu la médaille d'argent du CNRS en 2009. Jacques Baudry est ingénieur agronome et travaille sur les continuités écologiques.

Réservations sur : <https://billetterie.orleans-metropole.fr>





Le MOBE propose un cycle court de conférences autour de l'exposition 315 000 dans le cadre de ses Mercredis curieux!

Invasion de fourmis ?

Une invasion de fourmis dans la région ? De nouvelles espèces invasives sont arrivées sur notre territoire. Comme souvent, ces espèces peuvent déséquilibrer les écosystèmes en place et engendrer des problématiques pour la biodiversité locale. Un nouveau réseau de surveillance permet de suivre leur présence.

Mercredi 20 mars à 19h

Par Jean-Luc Mercier, Institut de Recherche sur la Biologie de l'Insecte (IRBI), Université de Tours

Aux côtés des conférences programmées par le MOBE, d'autres événements proposés par ses partenaires sont accueillis :

Les mardis de la science

par Centre-Sciences

Centre Sciences vous propose de rencontrer les scientifiques travaillant près de chez vous !

Du chasseur-cueilleur à l'agriculteur, histoire du passage au Néolithique en région Centre-Val de Loire par Marie-France Creusillet.

Mardi 12 mars à 20h

(sujet non connu à ce jour)

Mardi 16 avril à 20h



PROJECTIONS

Pourquoi on se bat
Réalisé par Camille Étienne,
proposé par l'association
OXFAM Orléans

Camille est activiste pour la justice climatique et sociale. Avec ses deux meilleurs amis, elle va prendre le large. Elle, qui se bat depuis plusieurs années pour sensibiliser le grand public à l'urgence climatique, va partir caméra à l'épaule filmer la source de son engagement : la fonte des glaces.

4 épisodes de 18 minutes suivis d'un débat.

Mardi 2 avril à 20h

Réservations sur : <https://billetterie.orleans-metropole.fr>

PROGRAMMATION JEUNE PUBLIC

Yoganimal pour les familles

Avec Alba Martin-Lataix

Après l'observation de quelques spécimens, explorez les postures associées à travers l'occupation de l'espace, le souffle et l'imagination pour ouvrir la conscience et l'estime de soi. Venez avec votre tapis, en tenue souple et confortable !

Mercredis 20 mars et 17 avril de 10h30 à 11h30 – à partir de 4 ans - inclus dans le billet d'entrée.

Réservations sur : <https://billetterie.orleans-metropole.fr>

Fresque puzzle junior

Par l'association Biodiverso

La Fresque de la Biodiversité « Junior » est un atelier et un jeu qui se fait en groupe en réfléchissant ensemble, il permet de mieux comprendre la biodiversité et comment elle est détériorée. L'atelier puzzle Junior est destiné à un public de collégiens.

Mardi 5 mars et mercredi 24 avril de 14h30 à 16h30 – à partir de 11 ans.

Réservations sur : <https://www.billetweb.fr>

ATELIERS

L'odyssée du papillon monarque (0-3 ans)

Laissez-vous conter l'odyssée du papillon monarque et découvrez le cycle de vie de cet insecte fascinant. Ce conte animé par un de nos médiateurs scientifiques sollicitera les sens des tout-petits pour les éveiller à la beauté de la nature.

Samedi 2 mars à 10h et à 11h

Samedi 6 avril à 10h et 11h

La grande aventure d'une petite pieuvre (0-3 ans)

Plongez dans les profondeurs des océans et découvrez les aventures d'une petite pieuvre.

Samedi 9 mars à 10h et à 11h

Samedi 20 avril à 10h et 11h

La danse des abeilles (7-10 ans)

Venez comprendre les abeilles, leur mode de vie et leur rôle écologique. Aidez-les à trouver un nouvel emplacement de nid pour leur essaim !

Mercredis 13 et 27 mars à 14h

Mercredis 10 et 24 avril à 14h

Opération petites bêtes (4-6 ans)

Qu'est ce qui a 6 pattes, 2 paires ailes et 2 antennes ? Un insecte bien sûr ! Venez découvrir les secrets de ces animaux mal aimés en compagnie des médiateurs du MOBE.

Mercredis 13 et 27 mars à 16h

Mercredis 10 et 24 avril à 16h

Réservations sur : <https://billetterie.orleans-metropole.fr>





Mouette rieuse © Ingrid Pico-Heide

RENCONTRES

Les coups de cœur de l'équipe scientifique

Les chargés de collections du MOBE vous proposent de vous en dire davantage sur leurs vitrines préférées du parcours. Retrouvez-les dans le hall du MOBE ou réservez votre place sur : billetterie.orleans-metropole.fr

Durée : 20 min

Judi 7 mars à 15h et 16h : « Prends-en de la graine ! » avec Vanessa Damianthe, chargée des collections botaniques

Vendredi 1^{er} et 8 mars à 15h et 16h : « À la découverte des outils de nos ancêtres Orléanais (suite : l'homme de Neandertal) » avec Marc Laroche, correspondant scientifique du MOBE pour la Préhistoire

Judi 25 avril à 15h et 16h : « La quincyte, une originalité minéralogique régionale ». Avec Michel Binon, responsable des collections.

Vendredi 26 avril à 15h et 16h : « À la découverte des outils de nos ancêtres Orléanais (suite : Cro-Magnon) » avec Marc Laroche, correspondant scientifique du MOBE pour la Préhistoire.

HORS LES MURS

Le MOBE vient à votre rencontre sur tout le territoire grâce à ses actions hors-les-murs !

Qui sont ces oiseaux des jardins ?

Participez à une séance d'observation des oiseaux des jardins en compagnie des ornithologues de la LPO Centre Val-de-Loire. Vous démarrez par un rendez-vous au MOBE pour découvrir les oiseaux naturalisés et vous familiariser à leur identification, puis direction mise en pratique au Parc Louis Pasteur !

Du matériel d'observation sera mis à votre disposition gracieusement.

Mercredis 27 mars, 3, 10 et 17 et 24 avril de 14h30 à 16h

RDV au MOBE Atelier gratuit sur présentation du billet d'entrée du Muséum

Réservation sur : <https://billetterie.orleans-metropole.fr/fr>

Un rhinocéros dans la ville

Retrouvez le rhinocéros du MOBE à l'Institut Universitaire de Technologie de Bourges !

De janvier à juin 2024.

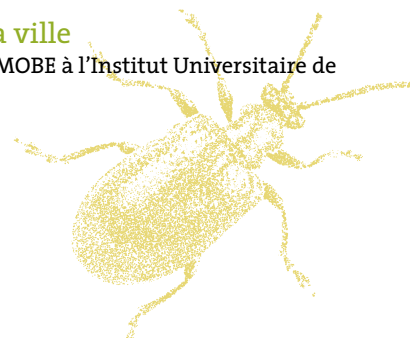

AGENDA

MARS

- 1 | RENCONTRE **À la découverte des outils de nos ancêtres Orléanais (suite : l'homme de Neandertal)** · à 15h et à 16h
-
- 2 | ATELIER ADULTES **La fresque du climat**
· de 10h à 13h — 4 Tiers
ATELIER JEUNE PUBLIC **L'odyssée du papillon monarque**
(0-3 ans) · à 10 h et à 11 h — La Caverne
VISITE **Exposition 315 000** · à 15 h et 16 h visite commentée
-
- 5 | ATELIER JEUNE PUBLIC **Fresque puzzle junior**
· de 14h30 à 16h30 — La Caverne
-
- 7 | RENCONTRE **Prends-en de la graine!** · à 15h et à 16h
-
- 8 | RENCONTRE **À la découverte des outils de nos ancêtres Orléanais (suite : l'homme de Neandertal)** · à 15h et à 16h
-
- 9 | ATELIER JEUNE PUBLIC **La grande aventure d'une petite pieuvre**
(0-3 ans) · à 10 h et à 11 h — La Caverne
ATELIER ADULTE **La fresque du plastique**
· de 14h30 à 17h30 — 4 Tiers
VISITE **Exposition 315 000** · à 15 h et 16 h visite commentée
-
- 12 | CONFÉRENCE **Les Mardis de la science** · à 20h — 4 Tiers
-
- 13 | ATELIER JEUNE PUBLIC **La danse des abeilles**
(7-10 ans) · à 14 h — La Caverne
ATELIER JEUNE PUBLIC **Opération petites bêtes**
(4-6 ans) · à 16 h — La Caverne
-
- 20 | ATELIER FAMILLE **Yoganimal** · de 10h30 à 11 h 30 — 4 Tiers
CONFÉRENCE **Invasion de fourmis?** · à 19h — 4 Tiers
-
- 23 | ATELIER ADULTES **La fresque de la Biodiversité**
· de 14h30 à 17h30 — 4 Tiers
-
- 27 | ATELIER JEUNE PUBLIC **La danse des abeilles**
(7-10 ans) · à 14 h — La Caverne
HORS LES MURS **Qui sont ces oiseaux des jardins?**
· de 14h30 à 16h — Rdv MOBE
ATELIER JEUNE PUBLIC **Opération petites bêtes**
(4-6 ans) · à 16 h — La Caverne
-
- 28 | CONFÉRENCE **SÉRIE DU MOBE : Épisode 3** · à 19h — 4 Tiers
-
- 30 | ATELIER ADULTES **La fresque du plastique**
· de 14h30 à 17h30 — 4 Tiers

AVRIL

- 2 | PROJECTION **Pourquoi on se bat** · à 20 h — 4 Tiers
-
- 3 | HORS LES MURS **Qui sont ces oiseaux des jardins?**
· de 14h30 à 16h — Rdv MOBE
-
- 6 | ATELIER JEUNE PUBLIC **L'odyssée du papillon monarque**
(0-3 ans) · à 10 h et à 11 h — La Caverne
VISITE **Explorons les paysages!** · à 15 h
-
- 10 | ATELIER JEUNE PUBLIC **La danse des abeilles**
(7-10 ans) · à 14 h — La Caverne
HORS LES MURS **Qui sont ces oiseaux des jardins?**
· de 14h30 à 16h — Rdv MOBE
ATELIER JEUNE PUBLIC **Opération petites bêtes**
(4-6 ans) · à 16 h — La Caverne
-
- 13 | ATELIER ADULTES **La fresque de la Biodiversité**
· de 14h30 à 17h30 — 4 Tiers
-
- 16 | CONFÉRENCE **Les Mardis de la science** · à 20h — 4 Tiers
-
- 17 | ATELIER FAMILLE **Yoganimal** · de 10h30 à 11 h 30 — 4 Tiers
HORS LES MURS **Qui sont ces oiseaux des jardins?**
· de 14h30 à 16h — Rdv MOBE
-
- 18 | CONFÉRENCE **SÉRIE DU MOBE : Épisode 4** · à 19h — 4 Tiers
-
- 20 | ATELIER ADULTES **La fresque du climat** · de 10h à 13h — 4 Tiers
ATELIER JEUNE PUBLIC **La grande aventure d'une petite pieuvre**
(0-3 ans) · à 10 h et à 11 h — La Caverne
VISITE **Explorons les paysages!** · à 15 h et 16 h
-
- 23 | ÉVÉNEMENT **SPECTACLE FAMILIAL : Atmosphère, Atmosphère** · à 15h
-
- 24 | ATELIER JEUNE PUBLIC **La danse des abeilles**
(7-10 ans) · à 14 h — La Caverne
ATELIER JEUNE PUBLIC **Fresque puzzle junior**
(4-6 ans) · de 14h30 à 16h30 — 4 Tiers
HORS LES MURS **Qui sont ces oiseaux des jardins?**
· de 14h30 à 16h — Rdv MOBE
ATELIER JEUNE PUBLIC **Opération petites bêtes**
(4-6 ans) · à 16 h — La Caverne
-
- 25 | RENCONTRE **La quincyte, une originalité minéralogique régionale** · à 15h et à 16h
-
- 26 | RENCONTRE **À la découverte des outils de nos ancêtres Orléanais (suite : l'homme de Cro-Magnon)** · à 15h et à 16h

À NE PAS MANQUER !

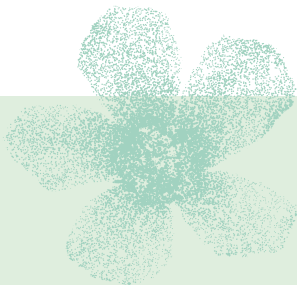

EXPOSITION

Les nouveautés du MOBE

Du 5 avril au 23 juin 2024

CONFÉRENCES

La série du MOBE, Episode 3 :
Après les chênes et les aurochs...

28 mars à 19h

La série du MOBE, Episode 4 : Espèces en transit
18 avril à 19h

HORS-LES MURS

Qui sont ces oiseaux des jardins ?

avec la LPO

Mercredis 27 mars, 3, 10 et 17 et 24 avril de 14h30 à 16h

RDV au MOBE

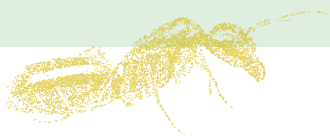

INFOS PRATIQUES

02 38 54 61 05

museum@orleans-metropole.fr

   @MuseumOrléans

8€, tarif réduit 4€, gratuit pour les -26 ans

Achetez en ligne vos entrées ou réservez votre visite ou votre atelier sur :

billetterie.orleans-metropole.fr

HORAIRES

vacances scolaires

	L	M	M	J	V	S	D
10h	<input type="checkbox"/>	<input checked="" type="checkbox"/>	<input checked="" type="checkbox"/>	<input checked="" type="checkbox"/>	<input checked="" type="checkbox"/>	<input checked="" type="checkbox"/>	<input checked="" type="checkbox"/>
12h	<input type="checkbox"/>	<input checked="" type="checkbox"/>	<input checked="" type="checkbox"/>	<input checked="" type="checkbox"/>	<input checked="" type="checkbox"/>	<input checked="" type="checkbox"/>	<input checked="" type="checkbox"/>
	<input type="checkbox"/>	<input checked="" type="checkbox"/>	<input checked="" type="checkbox"/>	<input checked="" type="checkbox"/>	<input checked="" type="checkbox"/>	<input checked="" type="checkbox"/>	<input checked="" type="checkbox"/>
	<input type="checkbox"/>	<input checked="" type="checkbox"/>	<input checked="" type="checkbox"/>	<input checked="" type="checkbox"/>	<input checked="" type="checkbox"/>	<input checked="" type="checkbox"/>	<input checked="" type="checkbox"/>
18h	<input type="checkbox"/>	<input checked="" type="checkbox"/>	<input checked="" type="checkbox"/>	<input checked="" type="checkbox"/>	<input checked="" type="checkbox"/>	<input checked="" type="checkbox"/>	<input checked="" type="checkbox"/>
	<input type="checkbox"/>	<input checked="" type="checkbox"/>	<input checked="" type="checkbox"/>	<input checked="" type="checkbox"/>	<input checked="" type="checkbox"/>	<input checked="" type="checkbox"/>	<input checked="" type="checkbox"/>
20h	<input type="checkbox"/>	<input checked="" type="checkbox"/>	<input checked="" type="checkbox"/>	<input checked="" type="checkbox"/>	<input checked="" type="checkbox"/>	<input checked="" type="checkbox"/>	<input checked="" type="checkbox"/>

hors vacances scolaires

	L	M	M	J	V	S	D
10h	<input type="checkbox"/>	<input type="checkbox"/>	<input checked="" type="checkbox"/>	<input type="checkbox"/>	<input type="checkbox"/>	<input checked="" type="checkbox"/>	<input checked="" type="checkbox"/>
12h	<input type="checkbox"/>	<input checked="" type="checkbox"/>	<input checked="" type="checkbox"/>	<input checked="" type="checkbox"/>	<input checked="" type="checkbox"/>	<input checked="" type="checkbox"/>	<input checked="" type="checkbox"/>
	<input type="checkbox"/>	<input checked="" type="checkbox"/>	<input checked="" type="checkbox"/>	<input checked="" type="checkbox"/>	<input checked="" type="checkbox"/>	<input checked="" type="checkbox"/>	<input checked="" type="checkbox"/>
	<input type="checkbox"/>	<input checked="" type="checkbox"/>	<input checked="" type="checkbox"/>	<input checked="" type="checkbox"/>	<input checked="" type="checkbox"/>	<input checked="" type="checkbox"/>	<input checked="" type="checkbox"/>
18h	<input type="checkbox"/>	<input checked="" type="checkbox"/>	<input checked="" type="checkbox"/>	<input checked="" type="checkbox"/>	<input checked="" type="checkbox"/>	<input checked="" type="checkbox"/>	<input checked="" type="checkbox"/>
	<input type="checkbox"/>	<input checked="" type="checkbox"/>	<input checked="" type="checkbox"/>	<input checked="" type="checkbox"/>	<input checked="" type="checkbox"/>	<input checked="" type="checkbox"/>	<input checked="" type="checkbox"/>
20h	<input type="checkbox"/>	<input checked="" type="checkbox"/>	<input checked="" type="checkbox"/>	<input checked="" type="checkbox"/>	<input checked="" type="checkbox"/>	<input checked="" type="checkbox"/>	<input checked="" type="checkbox"/>

 COLLECTIONNEZ-MOI ! NE PAS JETER SUR LA VOIE PUBLIQUE

